

CONCOURS JEUNES BENEVOLES

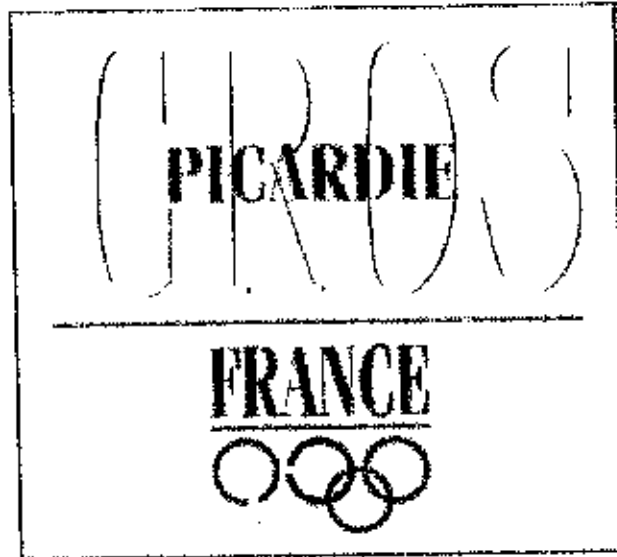

29

COMITE REGIONAL OLYMPIQUE ET SPORTIF

**POUR mon club,
je m'engage !**

Liberté • Égalité • Fraternité
RÉPUBLIQUE FRANÇAISE
PRÉFET DE LA
RÉGION PICARDIE
DIRECTION RÉGIONALE DE
L'ADJUNTS DES SPORTS ET
DE LA COHÉSION SOCIALE

Présentation de votre club

Identification de votre club

Nom de votre club : Beauvais Oise Tennis.....

Fédération d'affiliation : Fédération Française de Tennis.....

Adresse du siège social : 35 rue du Courroy.....

Code Postal : 60000.....

Commune : Auneuil.....

E-mail : 20600444@fft.fr.....

Site Internet : www.beauvaisoisetennis.fr.....

Identification de vos dirigeants

Président

Nom : BESMOND.....Prénom : Jacques

Adresse : 23 rue de l'Abbaye.....

Code Postal : 60650... Commune : Saint-Paul.....

Téléphone(s) : 03.44.82.24.99.....

E-mail : j.besmond@wanadoo.fr.....

Adresse de correspondance (si différente)

Nom :Prénom :

Adresse :

Code Postal : Commune :

Téléphone(s) :

E-Mail :

Pour mon club, je m'engage !

Présentation de votre groupe

Responsable du projet

Nom : CHANAL Prénom : Christopher

Date de naissance : 25/06/1988.....

Diplômes fédéraux : CQPAMT (Certificat de Qualification Professionnelle d'Assistant Moniteur de Tennis)

Autres diplômes (BEES, DEJEPS, BAFA, ...): BAFA (Brevet d'Aptitude aux Fonctions d'Animateur)

Adresse : 580 rue de Saint-Leger.....

Code Postal : 60390..... Commune : Auneuil

Téléphone(s) : 06.27.39.79.93.....

E-mail : christopher.chanal@gmail.com

Membre(s) de votre groupe de « jeunes bénévoles »

Nom : Prénom :

Date de naissance :

Adresse :

Code Postal : Commune :

Téléphone(s) :

E-mail :

Nom : Prénom :

Date de naissance :

Adresse :

Code Postal : Commune :

Téléphone(s) :

E-mail :

Nom : Prénom :

Date de naissance :

Adresse :

Code Postal : Commune :

Téléphone(s) :

E-mail :

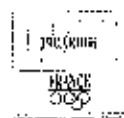

Pour mon club, je m'engage !

Description de votre action

Intitulé de votre action :

Intégration d'un système de gestion centralisé et informatisé du club.

Qu'est ce qui vous a incité à mettre en place votre action ?

Depuis 25 ans, le club est géré par des dirigeants qui utilisent leur temps libre pour faire vivre l'association. Ces bénévoles ont fondé l'organisation du club autour de moyens standard. Avec le temps, l'informatique a su s'installer dans les mœurs et s'adapter à toutes les structures. Dans les années 2000, la Fédération Française de Tennis (FFT) a mis à disposition des clubs un système d'aide à la parution de sites internet, le CMS fédéral, qui permet aux clubs de configurer leur propre vitrine puis de la mettre en ligne. En 2010, la FFT a aussi mis au point ADOC (Aide au Développement et à l'Organisation de Club FFT). C'est un système de gestion centralisée des clubs avec diverses fonctionnalités :

- Système de gestion des adhérents
- Système de réservation des courts de tennis
- Système de communication (émission d'e-mails)
- Système de gestion financière et trésorerie

Cette ressource s'est avérée comme une opportunité pour simplifier la gestion du club. Auparavant, nous réservions les terrains par le biais de cartons ou de badges que nous placions sur des panneaux selon le jour et l'heure souhaités. Les membres étaient gérés dans une liste d'un simple fichier informatisé recensant les cotisations non payées et les coordonnées des adhérents.

En tant que membre du Comité de Direction depuis 2008, j'ai eu l'idée de mettre mes compétences d'informaticien ainsi que mon temps libre au profit de mon club.

Pour mon club, je m'engage !

Dans quel but avez-vous mis en place votre action ?

Objectifs généraux :

- ✓ Développer la communication au sein du club
- ✓ Informatiser les réservations des terrains
- ✓ Simplifier et centraliser la gestion du club
- ✓ Moderniser le club

Objectifs spécifiques :

- ✓ Diffuser les informations/actualités du club sur le site
- ✓ Former les adhérents à l'utilisation du site
- ✓ Proposer un accès au système depuis le club

Le déroulement de l'action

Comment ?

Etude du système dans sa globalité afin de connaître l'ensemble de ses possibilités

Configuration du site internet :

- Rubriques
- Sous-parties
- Articles
-

Configuration du système ADOC pour notre club :

- Sites
- Terrains
- Adhérents (Profil à jour)

Information aux adhérents de la migration avec la possibilité de réserver en ligne lors de l'Assemblée Générale puis par e-mail et courrier.

Formation des adhérents à l'utilisation du système de réservation :

- Mails
- Affiches
- Procédure d'inscription et réservation au format PDF

Organisation de séances de formation sur ordinateur pour les adhérents ayant des difficultés à aborder le système.

Pour mon club, je m'engage !

Mise en place de bornes informatiques au niveau de nos deux sites :

- Conception par notre partenaire Launet SA, ainsi que le don de vieux ordinateurs de bureau ;
- Configuration et optimisation du système d'exploitation Windows des bornes avec l'unique droit d'accéder au site internet du club ;
- Installation dans les deux clubs house de façon visible et accessible ;
- Création et achat du nom de domaine www.beauvaisoisetennis.fr qui redirige vers le nom de domaine fourni (nom modifiable) par la Fédération Française de Tennis.

Pour qui ?

- Les adhérents du club
- Les futurs adhérents
- Les responsables/dirigeants
- Les autres clubs.

Avec qui réalisez-vous votre projet ?

- Alain MONS (Directeur Général de la société Launet SA, conception des bornes et don du matériel)(Trésorier du Beauvais Oise Tennis)
- Jacques BESMOND, Président du club (Optimisation des paramètres)
- Adhérents (Ecoute de leur opinions et souhaits)

Qui sont les bénéficiaires de l'action ?

- ❖ Le club
- ❖ Les adhérents
- ❖ Les responsables/dirigeants
- ❖ Les futurs adhérents

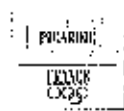

Pour mon club, je m'engage !

Budget (prévisionnel ou réalisé)

DEPENSES	€	RECETTES	€
Bornes de consultation x 2	2 000,00 €	Don partenaire	2 000,00 €
2 ordinateurs de bureau	600,00 €	Don partenaire	600,00 €
2 écrans de marque DELL	600,00 €	Dépenses club	600,00 €
2 claviers avec touchpad intégré	112,00 €	Dépenses club	112,00 €
1 rallonge USB	15,00 €	Dépenses club	15,00 €
Installation des bornes	300,00 €	Don d'un bénévole	300,00 €
Abonnement internet (Orange LiveBox)	35€/mois	Dépenses club	35€/mois
Abonnement internet (Accès Modem)	15€/mois	Dépenses club	15€/mois
TOTAL :	3627	TOTAL :	3627

Pour mon club, je m'engage !

Evaluation et perspectives

Quels outils d'évaluation avez-vous mis en place ?

Un sondage sur les retours des adhérents

L'effectif des présents lors des tournois et animations organisés par le club.

L'effectif des réservations.

Quels sont les résultats de votre action ?

Les résultats sont très positifs, la gestion des adhérents est davantage organisée puisqu'ils ont accès de n'importe où :

- Aux réservations des terrains
- Aux informations du club (actualités, coordonnées)
- Au système de « Recherche de partenaire de jeu »
- Au téléchargement de leur licence
- À leur palmarès de l'année en cours et classement

Les résultats aux vues des outils d'évaluation :

- Des retours positifs sur l'utilisation et l'alimentation des informations du site internet.
- Davantage de réservation de par la simplicité d'accès et réservation.
- Davantage de présents lors des animations et tournois du club grâce au site internet visible lors de l'accès aux réservations et à l'outil de diffusion d'email aux adhérents.

Quelles sont les perspectives envisagées pour développer l'action ?

Les perspectives d'évolution seraient :

- Mettre à disposition une application SMARTPHONE permettant un accès simplifié au système ;
- Former des adhérents à participer au bon fonctionnement et au développement du site (parution d'articles, publication du site sur les réseaux sociaux) afin de leur affecter des rôles au sein du club ;
- Mettre en fonction le système de gestion financière pour centraliser et automatiser les autorisations d'accès aux réservations des terrains ;
- Remplacer les ordinateurs des bornes par des clients légers (ordinateur compact et allégé, plus économique, plus rapide et davantage optimisé à notre utilisation) ;

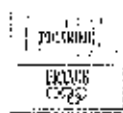

Pour mon club, je m'engage !

- Mettre en place des écrans de type TV aux clubs house avec l'affichage en temps réel des réservations des terrains de la journée.

Quels sont les besoins prioritaires pour développer votre action (communication, comptabilité, recherche de partenaires, financier, juridique, pédagogique, matériel, moyens humains,) ?

Les besoins prioritaires nécessaires à développer notre action relèvent de matériels, moyens humains, communication et apports financiers.

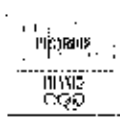

Pour mon club, je m'engage !

Attestation sur l'honneur

Je soussigné CHANAL Christopher.....

Certifie l'exactitude des renseignements apportés.

Fait à Auneuil (60390).....
le Samedi 7 Avril 2012

Signature

Dossier à renvoyer au :

Comité Régional Olympique et Sportif (CROS) de Picardie
Concours Jeunes Bénévoles
30 Square Friant Les Quatre Chênes
80000 AMIENS

Avant le jeudi 31 mai 2012

(le cachet de La Poste faisant foi)

Pour tous renseignements complémentaires, votre correspondant au Comité Régional Olympique et Sportif de Picardie est :

Arnaud SELLIER

Tél. : 03 22 38 27 20

Mel : arnaudsellier@franceolympique.com

Pour mon club, je m'engage !

Annexe 1 – Bornes d'accès

Site rue du Caurroy 60000 Beauvais

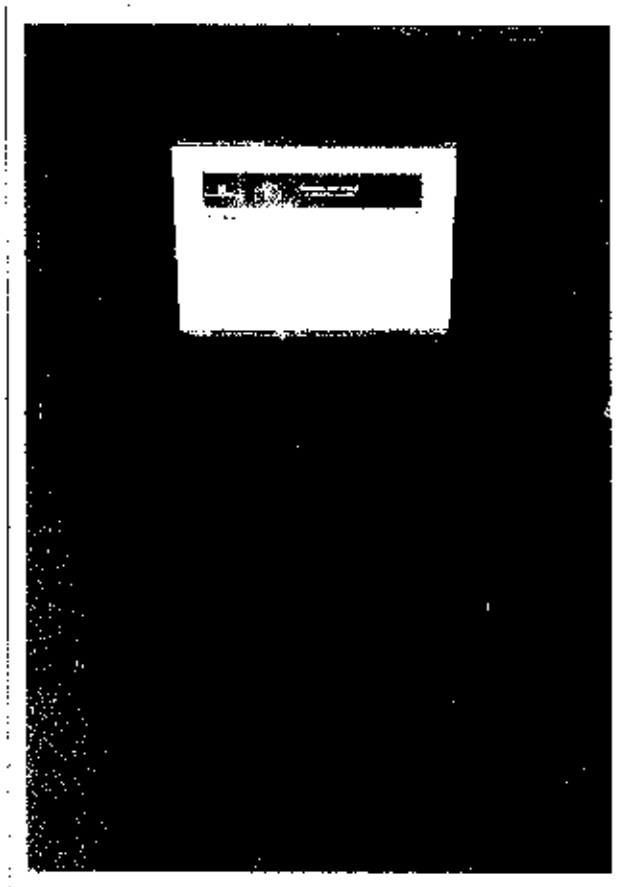

Pour mon club, je m'engage !

Site rue de l'Orangerie 60000 Beauvais

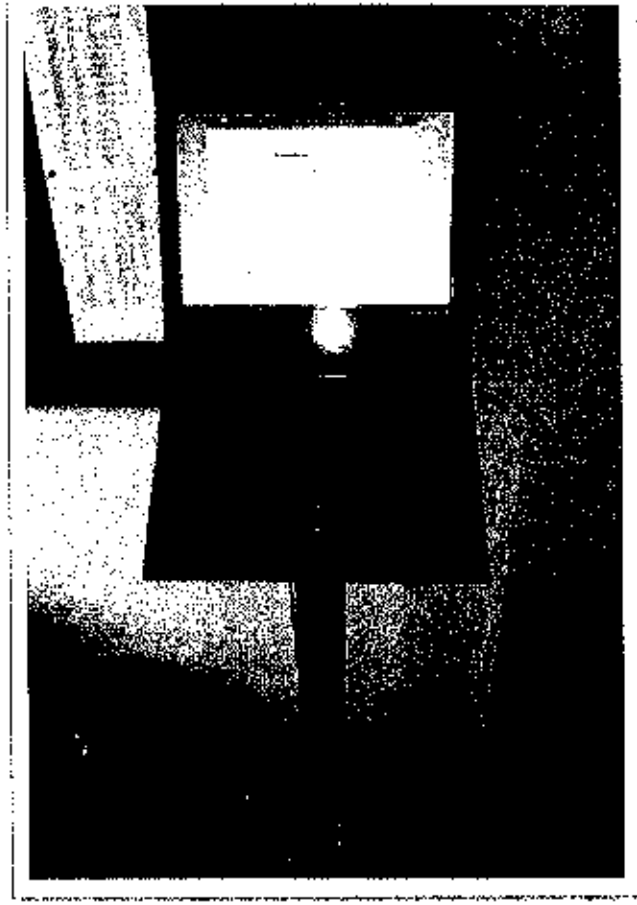
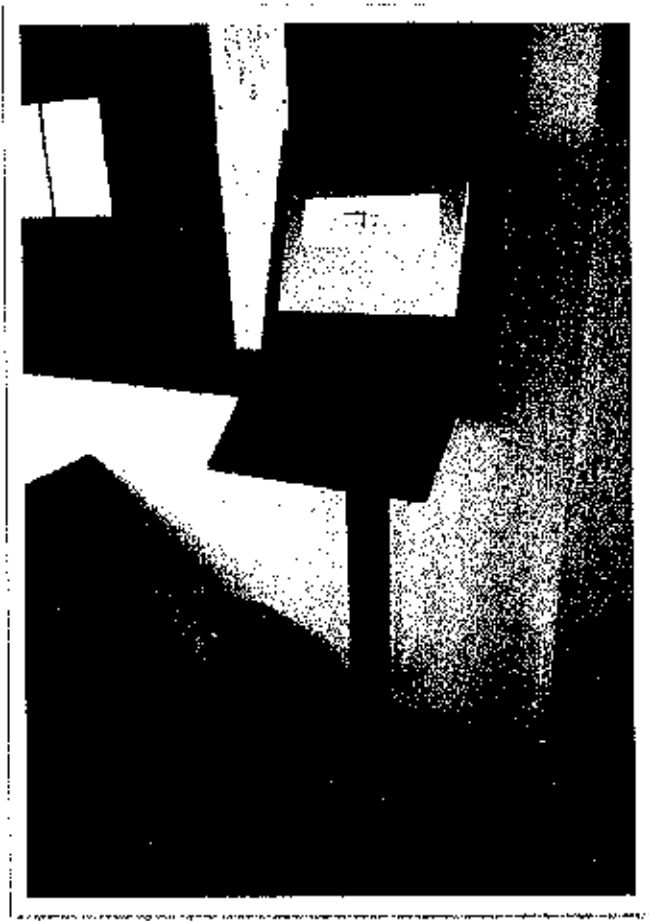

Pour mon club, je m'engage !

Annexe 2 – Captures d'écran

www.beuvaisoitennis.fr

- ACCUEIL
- MON CLUB**
- Le mot du Président
- Les dirigeants
- Le règlement
- Les installations
- Historique
- LA VIE DU CLUB**
- Actualités
- Equipes et résultats
- Les usagers
- Les animations
- L'enseignement
- Inscriptions et tarifs
- LE CLUB, MAIS ENCORE**
- Parties amicales
- Partenaires du club
- L'internet du club

LA VIE DU CLUB / Actualités

Lilian Marmouzeux remporte deux tournois nationaux

Lilian Marmouzeux, formé au club et entraîné par Jean-Sébastien Croc, vient d'aligner deux victoires consécutives dans des tournois nationaux pour les jeunes de 10 ans.

Le 22 février, dans un tableau comptant 40 participants, Lilian s'imposait lors du tournoi national des "Jeunes Pousses", organisé par la ligue de Seine-et-Marne à Crissy Béaubourg.

En bref

Actu performances

La Newsletter

s'inscrire

se désinscrire

mon email

Les Dossiers

Classement Février 2012

- Nos liens
- RESERVATION d'un terrain
- Espace du licencié
- G'Station sportive
- FFT

Le 14 avril, nouvelle victoire lors de la "Balle d'Or du Chantreuil" (32 participants), organisée par le club de Caubleville-Vailon (Ligue du Dauphiné-Savoie).

Lors de ces deux tournois auxquels participaient bon nombre des meilleurs français nés 2002, il était accompagné par Jean-Sébastien Croc, "missionné" par la ligue de Picardie.

Félicitations à tous les deux !

Pour mon club, je m'engage !

Systeme de reservation

Interface d'administration

FF Fédération Française de Tennis

Aide au Développement et à l'Organisation de Club FFT (Année sportive 2012)

Christophe CHANAL - Gestionnaire super administrateur (Club n°2000444)

Configuration - Adhérents - Réservation - Communication - Licence - Enseignement - Gestion financière

Accueil Espace Adhérent Espace Gestionnaire

→ IMPORT DE PERSONNES →
Il vous reste 2 personne(s) à importer dans votre base adhérent de ce :
- 0 licence(s) sans à l'adhésion de votre club à ADCC
- 0 licence(s) licence(s) existant(s) à la ligue
- 0 licence(s) changement(s) de club sans licence à la ligue
- 0 licence(s) sans à ADCC existant(s) à la ligue
- 0 nouvelle(s) licence(s) de club existant(s) à la ligue

→ LICENCES EN ATTENTE DE VALIDATION →
Vous avez 0 licence(s) en attente de validation de moment.

→ PRE-INSCRIPTIONS EN ATTENTE DE VALIDATION →
Vous avez 2 pré-inscription(s) en attente de validation.

→ GESTION FINANCIERE →
Vous avez 216,64€ (francs) dont le solde est négatif.

Copyright 2009 2012 - Fédération Française de Tennis

Christophe CHANAL - Gestionnaire super administrateur (Club n°2000444)

Configuration - Adhérents - Réservation - Communication - Licence - Enseignement - Gestion financière

Espace Adhérent Espace Gestionnaire

Fonctionnalités:

16 éléments trouvés.

Fonctionnalité	<input type="checkbox"/>
Configuration	<input checked="" type="checkbox"/>
Installation	<input checked="" type="checkbox"/>
Club	<input checked="" type="checkbox"/>
Famille d'adhésion	<input checked="" type="checkbox"/>
Personne en fonction	<input checked="" type="checkbox"/>
Joueur	<input checked="" type="checkbox"/>
Regroupement familial	<input checked="" type="checkbox"/>
Licence	<input checked="" type="checkbox"/>
Adhésion	<input checked="" type="checkbox"/>
Enseignement	<input checked="" type="checkbox"/>
Réservation	<input checked="" type="checkbox"/>
Communication	<input checked="" type="checkbox"/>
Produit / service	<input checked="" type="checkbox"/>
Paiement et consommation	<input checked="" type="checkbox"/>
Stock	<input type="checkbox"/>
Aides / Subventions	<input type="checkbox"/>
Plan comptable	<input type="checkbox"/>
Remise de cheques	<input type="checkbox"/>

Pour mon club, je m'engage !

Annexe 3 – Procédures réalisées pour la formation à l'utilisation du système

- **Comment créer un un compte en ligne**
- **Comment réserver un terrain et utiliser les fonctionnalités**

Procédure de création de compte sur l'espace licence

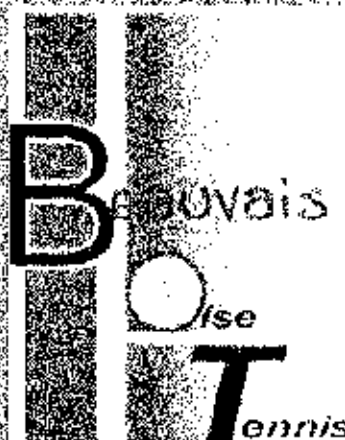

Étape 1

Rendez-vous sur le site de la Fédération Française de Tennis : www.fft.fr

Accéder à la rubrique "Espace licence"

FFT
PÉDÉRATION FRANÇAISE DE TENNIS

Rechercher votre recherche

BOULIQUE
BOUTIQUE

ESPACE DU LICENCIÉ

ACTIVITÉS

ROLAND GARROS

RUP RARIRAS MASTERS

COIFFE DAVIS FED CUP

PLUS DE COMPÉTITIONS

ESPACE DU LICENCIÉ

Service Licence : votre spécialiste pour l'adhésion

Descriptif des 54 services pour le licencié
- en 4e Catégorie (âge 14 - 16 ans) - 5 ans
- 5e Catégorie (16-17 ans) - 3 ans

Lire la suite >

PRÉC. < SUIV.

SERVICES PRATIQUES

DEBUTER

PROGRESSER

FAIRE DE LA COMPÉTITION

PARENTS

SIMPLIFIER

RECHERCHER UN TOURNAMENT

REVIVEZ L'ANNÉE 2017 DU TENNIS FRANÇAIS

Modernisation du STADE
concertation publique

MINI TENNIS

TENNISMEDIA

www.fft.fr

★★★★★ 4,9

septembre 2017 - la presse - 4/10/2017

★ Voir toutes les éditions

Cliquez sur **Accès à mon compte** même s'il n'est pas encore créé

Etape 2

Cliquez sur **Envoyer** dans la partie **Je ne possède pas encore de compte et souhaite m'inscrire!**

Etape 3

Saisissez les informations demandées dans chacun des champs

Si vous ne connaissez pas votre numéro de licence, merci de contacter un des membres du Bureau ou l'administrateur du site Internet (M. CHANAL Christopher 06 27 39 79 93)

Puis "valider"

S'inscrire Mot de passe perdu Se connecter Déconnexion			
ACCÉDER AU SITE			
Nom	<input type="text"/>	N° de licence	<input type="text"/>
Prénom	<input type="text"/>	Lettre clé	<input type="text"/>
Date de naissance 	<input type="text"/>	Code club	<input type="text" value="20600444"/>
ANNULER VALIDER			
Inscription ? Juge Arbitre ? Mot de passe perdu ?			

Votre compte est créé !

Garder l'identifiant et le mot de passe pour accéder à votre espace licence sur le site de la FFT, ces **CODES** seront à utiliser dans l'espace de **RESERVATION DES COURTS** du site du Beauvais Oise Tennis (www.beauvaisoistennis.fr)

Système de réservation

1. Comment se connecter ?

Rendez-vous sur "www.beauvaisoistennis.fr" puis cliquez sur "Réservation d'un terrain".

FF Fédération Française de Tennis

BEAUVAIS OISE TENNIS
N° d'Affiliation : 20 60 0444

ACCUEIL

LE CLUB

- Le mot du Président
- Les dirigeants
- Le règlement
- Les installations
- Nouveautés

LA VIE DU CLUB

- Actualités
- Evénements et résultats
- Les tournois
- Les arbitres
- L'entraînement
- Inscriptions et tarifs

LE CLUB MAIS ENCORE

- Partenaires du club
- L'internet du club

Nos liens

- RESERVATION d'un terrain**
- Espace de stockage
- GS Non Polaire
- FF Fédération Française de Tennis

LA VIE DU CLUB / Actualités

Bienvenue sur le site du BOI

Bienvenue sur le nouveau site du Beauvais Oise Tennis
Ce site intègre un système de réservation complet puis vous offre toutes les informations sur le Beauvais Oise Tennis.

En bref

2012 :
Toute l'équipe du Beauvais Oise Tennis vous souhaite une Bonne Année 2012 !
(79...)

La Newsletter

s'inscrire
se désinscrire
mon email

Notes précédentes

Date	Intitulé
25/06/2007	<input checked="" type="checkbox"/> Bienvenue sur le site du BOI

Plus de notes d'information

Saisir votre login et mot de passe (Le même que celui utilisé pour accéder à ("l'espace licencié").

FF Fédération Française de Tennis

Aide au Développement et à l'Organisation de Club FFT - Connexion à l'application

FF Fédération Française de Tennis

Identification

Login :

Mot de passe :

Se connecter à l'application

Menu d'accueil.

- RESERVATION**
 - Tableaux par court → Visionner le tableaux d'un court sur plusieurs jours.
 - Tableaux par jour → Visionner le tableau de tous les courts sur une journée.
 - Mes réservations → Consulter les réservations réalisées par l'utilisateur.
- ACQUERIR UN BILLET**
 - Billets → Toutes les coordonnées de l'utilisateur.
- MES DONNEES**
 - Ma date → contacter l'administrateur de site.
 - Ma inscription → Accès à "l'espace du licencié"
 - Ma groupes → www.beauvaisoisstennis.fr
- LIENS UTILES**
 - Contact de l'administrateur → contacter l'administrateur de site.
 - Espace de licence → Accès à "l'espace du licencié"
 - Site web de club → www.beauvaisoisstennis.fr
- RECHERCHER**

2. Comment réserver ?

Cliquer sur "Tableaux par jour" ou "Tableaux par court".

Choisir le terrain et l'horaire disponibles souhaités.

Sélectionner dans la partie cotisation "cotisation Adulte"

Puis, commencer par saisir le nom de l'adversaire.

Réservation pour le club

Date: vendredi 06 décembre 2011
Court: Court 7 - 1er terrain
Début: 14:00
Fin: 16:00
Cotisation: Adhésif Adulte 2011/2012
Adversaire: Abal, Christopher (Lorr...)
Cotisation: Adhésif Adulte 2011/2012

Enregistrer

Une fois le nom retrouvé, "Enregistrer" pour valider la réservation.

Important :

- ❖ Chaque adhérent possède un crédit de réservation pour une heure. Une fois l'heure réservée révolue, le crédit redevient effectif.
- ❖ Chaque joueur reçoit un mail de confirmation de réservation (après réservation ou modification de réservation).

3. Supprimer une réservation

Pour annuler une réservation, il suffit de cliquer dessus puis sur "Supprimer".

Autre solution, cliquer dans la rubrique [Mes réservations](#) sélectionner la réservation et cliquer sur "Supprimer".

4. Contacter d'autres joueurs

Dans le menu vous trouverez la liste des joueurs du club.

Par défaut vous apparaissez dans la liste.

Pour ne plus apparaître, aller dans le menu "Ma fiche" :

C'est par ce menu que vous pourrez consulter et modifier vos informations personnelles et notamment l'option "Autoriser les autres adhérents à consulter mes informations".

Centre M
 Nom: CHANAL
 Prénom: Christopher
 Date de naissance: 27/05/1968
 Classement actuel: 15/1
 Numéro de la licence: B235221 K (20 2)
 Rés. Bel. Est.
 Rte et voie: 280 rue de Saint Léger
 Code Postal: 60390
 Ville: AUNOUÏL
 Email: christopher.chanal@gmail.com
 Téléphone domicile: 0344477814
 Fax domicile:
 Téléphone bureau: 0627397993
 Fax bureau:
 Téléphone portable: 0627397930

Autoriser les autres adhérents à consulter mes informations en recherche de partenaire:

Acceptez-vous de recevoir des propositions commerciales de la part de la FFT (billettes pour RG et le BNP Paribas Master, ...) et de ses partenaires?
 Non
 Oui
 Information non collectée

Si vous changez sa valeur à Non, vous n'apparaîtrez plus dans la liste.

Vous pouvez aussi définir vos disponibilités pour chaque jour de la semaine qui pourront être visibles par les autres adhérents :

CHANAL Christopher-B235221 K (2012) - 15/1

7 Disponibilités

	Jour	Début	Fin	
1	Lundi	10h00	20h00	<input type="checkbox"/>
2	Mardi	09h00	19h00	<input type="checkbox"/>
3	Mardi	18h00	20h00	<input type="checkbox"/>
4	Judi	09h00	19h00	<input type="checkbox"/>
5	Vendredi	09h00	20h00	<input type="checkbox"/>
6	Samedi	10h00	20h00	<input type="checkbox"/>
7	Dimanche	10h00	20h00	<input type="checkbox"/>