

CONCOURS JEUNES BENEVOLES

10

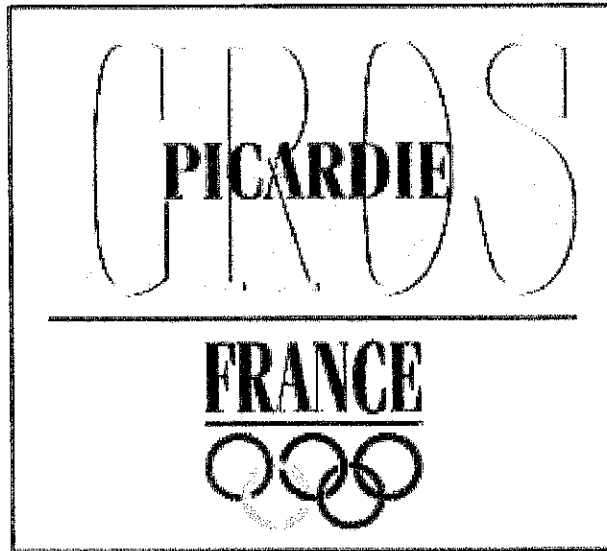

Reçu le  
01 JUN 2012  
CROS de Picardie

COMITE REGIONAL OLYMPIQUE ET SPORTIF

**POUR mon club,  
je m'engage !**

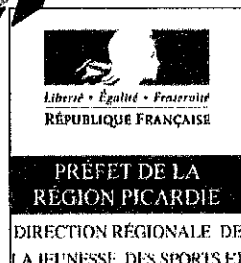

# Présentation de votre club

## Identification de votre club

Nom de votre club : BEAUVAIS GR.....

Fédération d'affiliation : Fédération Française de Gymnastique.....

Adresse du siège social : 54 rue Demorlaine .....

Code Postal : 60000 .....

Commune : Beauvais.....

E-mail : beauvaisgr@yahoo.fr.....

Site Internet : www.beauvaisgr.fr .....

## Identification de vos dirigeants

### **Président**

Nom : Prudhomme ..... Prénom : Pierre-Louis .....

Adresse : 2 rue Blanche.....

Code Postal : 60850 Commune : Cuigy en Bray .....

Téléphone(s) : 06.11.40.55.06.....

E-mail : plpr@club-internet.fr- .....

### **Adresse de correspondance (si différente)**

Nom : ..... Prénom : .....

Adresse : .....

Code Postal : ..... Commune : .....

Téléphone(s) : .....

# Présentation de votre groupe

## Responsable du projet

Nom : Hacque ..... Prénom : Mélissa .....

Date de naissance : 16 décembre 1990.....

Diplômes fédéraux : initiatrice.....

Autres diplômes (BEES, DEJEPS, BAFA, ...) : initiatrice.....

Adresse : 19 rue Notre Dame du Thil.....

Code Postal : 60000 ..... Commune : Beauvais .....

Téléphone(s) : 06.76.46.80.17. ....

E-mail : m.hacque@laposte.net .....

## Membre(s) de votre groupe de « jeunes bénévoles »

Nom : ..... Prénom : .....

Date de naissance : .....

Adresse : .....

Code Postal : ..... Commune : .....

Téléphone(s) : .....

E-mail : .....

---

Nom : ..... Prénom : .....

Date de naissance : .....

Adresse : .....

Code Postal : ..... Commune : .....

Téléphone(s) : .....

E-mail : .....

---

Nom : ..... Prénom : .....

Date de naissance : .....

Adresse : .....

Code Postal : ..... Commune : .....

Téléphone(s) : .....

E-mail : .....



Pour mon club, je m'engage !

# Description de votre action

**Intitulé de votre action :** Organiser un déplacement en championnat de Zone à Boulogne sur Mer .....

**Qu'est ce qui vous a incité à mettre en place votre action ?**

Cette action est mise en place à la suite de la qualification de 3 ensembles et de 3 individuelles lors du championnat régional qui s'est déroulé à Beauvais le 19 février. La compétition de zone va se dérouler sur deux jours à Boulogne sur mer avec un passage d'ensemble et le passage des individuelles le samedi soir et le passage des deux autres ensembles le dimanche matin. Le CA a souhaité que ce déplacement se passe « tous ensemble », que nos gymnastes vivent ce moment avec leur équipe. Ainsi le CA a décidé d'organiser l'hébergement, le transport et la restauration collectifs des gymnastes, des entraîneurs et de proposer aux parents qui voudraient suivre le club pour cette compétition de bénéficier des mêmes structures .....

**Dans quel but avez-vous mis en place votre action ?**

**Objectifs généraux :**

- \* amener une équipe au championnat de France.....
- \* faire découvrir une compétition de zone aux plus jeunes .....
- \* créer une dynamique de groupe dans le club.....
- \* .....

**Objectifs spécifiques :**

- \* trouver un moyen de locomotion .....
- \* trouver un hébergement .....
- \* trouver le moyen de se restaurer .....
- \* .....



## Le déroulement de l'action

Comment ?

Nous avons tout d'abord réuni le CA pour définir les actions (annexes 1, 2,3) à mettre en place pour réaliser notre projet, en prenant compte des facteurs humains et techniques (annexe 4).

Ensuite, une fois que chaque pilote d'action a fini ses recherches, nous avons refait une réunion de CA pour valider les choix trouvés d'hébergement, de locomotion et de restauration (annexe 5).

Une fois tous les choix validés, j'ai vérifié que nos choix correspondaient aux normes de la réglementation des associations (assurance du véhicule, assurance civile...)

Un courrier a été envoyé pour préciser aux parents l'organisation mise en place pour la compétition.

Nous avons fait la convocation des gymnastes (annexe 6).

Le jour du départ, nous avons remémoré les gestes de sécurité en voiture pour les gymnastes (le port de la ceinture de sécurité, faire de nombreuses pauses...), nous avons bien sûr fait l'appel de toutes nos gymnastes pour pas en oublier, cette opération a été renouvelée pendant tout le week-end.

D'ailleurs nous avons défini des accompagnateurs (membres du CA) pour s'occuper des gymnastes dans les gradins quand les entraîneurs s'occupaient des gymnastes en compétition.

Après ce week-end riche en émotions nous avons fait une réunion pour faire le bilan de cette compétition (annexe 7)

.....  
.....

Pour qui ?

Ce projet est mis en place pour que les gymnastes participent à leur compétition dans les meilleures conditions possibles et dans un esprit de club.

Cette action est mise en place dans un second temps, pour que les parents puissent aussi se connaître d'une façon différente afin d'amener d'autres liens et peut-être un investissement plus important lors des rencontres sportives, des galas.....

.....

Avec qui réalisez-vous votre projet ?

J'ai réalisé ce projet avec les membres du CA. De plus, nous avons établi une convention avec La Batoude pour la location de leur mini bus. ....

.....

Qui sont les bénéficiaires de l'action ?

Les bénéficiaires de l'action sont les gymnastes..... 2

Pour mon club, je m'engage !



# Budget (prévisionnel ou réalisé) \*

DEPENSES	€	RECETTES	€
ANNEXE 8			
<i>* Le budget doit être équilibré</i>			
TOTAL :	0	TOTAL :	0



Pour mon club, je m'engage !

# Évaluation et perspectives

>> A remplir après réalisation de votre action

Quels outils d'évaluation avez-vous mis en place ?

Nous avons mis en place des fiches d'action (annexes 1,2,3), un rétro-planning(annexe 4). .....

.....  
.....  
.....

Quels sont les résultats de votre action ?

Nous avons fait une réunion pour voir le résultat de notre projet (nous avons évoqué les points négatifs mais surtout un bilan positif, nous avons fait le budget réel et avons constaté qu'il n'a pas été supérieur au budget prévisionnel défini. Les DC2 benjamines minimales, en plus, se sont qualifiées pour le France un nouveau déplacement est à mettre en place.

Les gymnastes ont vécu un moment fort, elles ont pu applaudir et supporter chaque gymnaste du club qui passait, dormir à l'hôtel avec les copines et manger au restaurant .....

Quelles sont les perspectives envisagées pour développer l'action ?

Nous avons rencontrés quelques problèmes de prix au niveau de la restauration (nous avons annoncé par oral notre budget par gymnaste de 12 euros au restaurant Crocodile or en arrivant nous n'étions pas dans une cafétéria mais dans un restaurant avec une carte à 19 euros, il a donc fallu négocier une baisse des tarifs sur place) Nous en concluons qu'à l'avenir nous devons être plus vigilants sur nos recherches de lieux de restauration. Conclure et être plus précis sur nos attentes. ....

.....  
.....

Quels sont les besoins prioritaires pour développer votre action (communication, comptabilité, recherche de partenaires, financier, juridique, pédagogique, matériel, moyens humains, ....) ?

Nos besoins prioritaires ont été matériels (logement, véhicule...), humains (les gymnastes, entraîneurs et accompagnateurs), juridiques (assurance) .....

.....

**Si vous avez des photos, vidéos, coupures de presse, ...**

**N'oubliez pas de les joindre à votre dossier !**

**[www.beauvaisgr.fr](http://www.beauvaisgr.fr)**



Pour mon club, je m'engage !

# Attestation sur l'honneur

Je soussigné *Lucie Hébra, vice-présidente du Club Beauvais GR*.....

Certifie l'exactitude des renseignements apportés.

Fait à *Beauvais*.....  
le *25 Mai 2012*.....

Signature

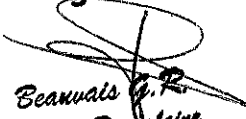
  
*Beauvais G.R.*  
*54 rue Dombalain*  
*60000 Beauvais*  
*03.44.45.12.23*

Dossier à renvoyer au :  
**Comité Régional Olympique et Sportif (CROS) de Picardie**  
**Concours Jeunes Bénévoles**  
**30 Square Friant Les Quatre Chênes**  
**80000 AMIENS**

**Avant le jeudi 31 mai 2012**  
**(le cachet de La Poste faisant foi)**

Pour tous renseignements complémentaires, votre correspondant au Comité Régional Olympique et Sportif de Picardie est :

Arnaud SELLIER  
Tél. : 03 22 38 27 20  
Mel : [arnaudsellier@franceolympique.com](mailto:arnaudsellier@franceolympique.com)



Pour mon club, je m'engage !



## FICHE D'ACTION

### 1/DIAGNOSTIQUE

vue le nombre de kilomètres entre Beauvais et Boulogne-sur-mer le mieux serait d'héberger les gymnaste, les entraîneurs et les parents qui serait la pourvoir la compétition.

### 2/OBJECTIF

trouver un hébergement.

### 3/DESCRIPTION DE L'ACTION

après appel dans les hôtels de la région, beaucoup d'hôtel complet nous avons fini par trouver le B&B à St Martin les Boulogne avec 10% de remise sur les chambres et 6.10 les petits déjeuners.

#### budget pour le club

16 gymnastes, 1 entraîneur, 1 juge, 1 accompagnateur = 19 personnes

4 chambres de 4 à 63 euros (-10%) = 252 euros – 10% = 226 euros

2 chambres de 2 à 50 euros = 100 euros

19 petits dejeunerX6,10=115,90 euros

### 4/PILOTE DE L'ACTION

Sylvie Courtet (secrétaire)

### 5/MOYENS

les moyen utilisés son internet, téléphone.

### 6/CRITERES D'EVALUATION

après beaucoup de recherche le B&B était le seul hôtel disponible, le prix est convenable nous avons eu une réduction de 10% et ce situe à moins de 10 km du lieu de la compétition.

## FICHE D'ACTION VEHICULE

### 1/DIAGNOSTIQUE

certaines parents ne pouvant pas amener leurs enfant au lieu de compétition, le club décide de prendre un moyen de locomotion.

### 2/OBJECTIF

trouver un moyen de locomotion. Pour emmener les enfants donc les parents ne peuvent les amener.

### 3/DESCRIPTION DE L'ACTION

Mini bus de l'Oise :

Coût de la location pour les clubs FFG de l'Oise : 0.30 € par km + franchise de 200 € (caution restituée au retour du véhicule)

Motifs de la:Le véhicule peut-être loué pour un déplacement de gymnastes en compétition ou en location sortie de club ou pour transporter du matériel à l'occasion de l'organisation d'une compétition. En cas de transport de matériel, merci d'apporter le plus grand soin à ne pas détériorer le véhicule.

Documents à fournir:Photocopie du permis de conduire du ou des conducteur(s)  
Chèque de caution à remettre à la personne qui vous donnera les clefs.

Carburant:Le véhicule fonctionne au gasoil.

Un premier plein du véhicule doit être fait dès sa prise en charge. Sur présentation du ticket correspondant à ce plein, le montant de celui-ci sera déduit du coût de la location. Un autre plein est à faire avant la restitution du mini bus.

Mini bus de la Batoude:

coût de la location : 100€ la location.

### 4/PILOTE DE L'ACTION

Anne-Laure Giran (membre du CA)

### 5/PARTENNAIRE(EXT)

La Batoude (association de cirque)

### 6/MOYENS

le comité départemental de l'Oise. Les assurances

### 7/CRITERES D'EVALUATION

Nous avons choisi le mini bus de la batoude car il été beaucoup moins chère que le mini bus du comité départemental de l'Oise.

## FICHE D'ACTION RESTAURATIONS

### 1/DIAGNOSTIQUE

sachant que la compétition se déroule sur deux jours il nous faut ce restaurer le soir et le lendemain midi avant de reprendre la route

### 2/OBJECTIFS

trouver un restaurant pour le soir  
choisir le moyen de ce restaurer le dimanche midi

### 3/DESCRIPTION DE L'ACTION

Pour le repas du soir : appel Flunch pas de réservation possible, puis appel au restaurant Crocodile possibilité de réserver dans une salle prix 19.95€.

Pour le repas du dimanche : nous avons décidé de prendre des sandwiches sur place et de faire quelques courses boissons et desserts.

### 4/PILOTE DE L'ACTION

Sylvie Courtet (secrétaire)

### 5/MOYENS

téléphone, recherche internet.

### 6/CRITERES D'EVALUATION

le restaurant Crocodile est à proximité du gymnase et de l'hôtel.  
Pour le dimanche facilité le départ pour partir rapidement.

## Réunion Conseil d'administration 3 avril 2012

### Ordre du jour

- Organisation déplacement au zone

### Organisation zone 13 et 14 mai 2012

16 gymnastes, 1 entraîneur, 1 juge, 1 accompagnateur = 19 personnes

- Réservation BNB Boulogne de
  - 4 chambres de 4 à 63 euros (-10%) = 252 euros – 10% = 226 euros
  - 5 chambres de 2 à 50 euros = 250 euros / 100 euros pour 2 chambres pour le club
- Budget pour le club
  - 4 chambres de 4 à 63 euros (-10%) = 252 euros – 10% = 226 euros
- 2 chambres de 2 à 50 euros = 100 euros
  - 19 petits dejX5=95
  - repas = (6+19+19)X12= 528 euros
  - Minibus= 400
  - Total = 1349

Accompagnateur CA (Sylvie, Céline, Pierre Louis) : prise en charge d'1 repas + entrée compet

1 chambre « rachetée au club » par Céline pour 3 personnes,  
1 chambre de 2 pour Pierre Louis et sylvie

Départ pour toutes le samedi midi, retour le dimanche après midi

Participation des parents à hauteur de :

- 22 euros par gym si emmenée par parents
- 30 euros par gym si gérée par club

Courrier rédigé par Pierre Louis et transmis à Sylvie pour explication prise en charge.

Préciser que modalités de prise en charge évolutive en fonction des saisons selon finances club.

Demander réponse pour modalités de déplacement ( avec ou sans parents)

Faire courrier en PJ d'un mail sur feuille avec logo du club et mis en PDF pour qu'ils puissent imprimer

- Sylvie avec Caro :
  - Convocation avec heures et lieux de RV à rédiger dès réception organigramme, horaires de passage, + « à ne pas oublier » ex : ½ pointes, nécessaire chignon, etc. Préciser que déplacement en TENUE DU CLUB = veste + bas de survet noir + Tshirt club + N° de tel des accompagnateurs : Sylvie, Céline, Marie Noëlle, Pierre Louis , Anne Laure
  - Faire convocation en PJ d'un mail sur feuille avec logo du club et mis en PDF pour qu'ils puissent imprimer. Le courrier doit être transmis le 10 avril au plus tard.
- Imprimer licences et les transmettre aux techniques
- Penser à
  - Trousse pharmacie
  - Liste licenciées
  - Engins
  - Justos
  - chéquier club

Si une équipe sélectionnée : prise en charge totale de la part du club

### Prochaines réunions

- Lundi 9 avril 19h chez Caro : réunion technique (Lucie, Mélissa, Caro, Anne Laure)
- Mardi 8 mai 18h chez Céline ou Marie No (à préciser) : réunion CA ordre du jour : compétition 2 juin + finalisation départ Zone

## Réunion CA 8 mai 2012

### Ordre du jour

#### Finalisation déplacement zone

#### Récapitulatif :

- RV le 12 mai à 9h45 sur parking Décathlon en haut à droite
- Minibus réservé à la Batoude
- Si Caroline est juge convoquée : on avance l'heure de RV à 8H30 pour départ à 8H45
- Minibus : Annah, Anaïs, Mélissa, Léane, Cassandre et aurore sa maman, Anne Laure, Caroline
- Facturation minibus tarif fiscal du kilomètre + assurance (Batoude ou Beauvais GR ?)
- RV d'arrivée : devant l'entrée du gymnase  
salle omnisports Damrémont, place Léon Blum 62200 Boulogne sur Mer.
- Retirer le dossier COL vers 11h30 : 4 délégations (Pierre Louis, Céline, Sylvie, Jérémy) 2 entraîneurs (Caro, Anne-Laure), 2 juges (Marie Pierre, Catherine)
- Prix entrées :
  - non licencié : 6 euros la journée ou 9 les 2 jours
  - Licenciés : 5 euros la journée ou 7 les 2 jours
  - Gratuit pour les -12 ans
- Pique-nique devant ou dans la salle
- Réservation repas froid pour dimanche midi : 14 gymnastes + 2 entraîneurs + nombre de parents qui voudront
- Hôtel : B&B 23 rue de la plaine 62280 Saint Martin les Boulogne 08.92.78.80.18 12 chambres ont été réservées : 5 de 4 et 7 de 2
- Passage :
  - 16H18: Melissa
  - 16H31: Anaïs
  - 16H37: Agathe
  - 19H18: DC4
  - Palmarès: 19H45
- Repas samedi soir : Crocodile Saint Martin les Boulogne (cafétéria d'Auchan) : attention 12 euros de budget prise en charge : gymnastes + entraîneurs + Sylvie, Pierre Louis et Céline
- Passage :
  - 10H12 DC2 Min
  - 11H02 DC2 J/S
  - 11H45 : Palmarès

#### Samedi :

##### Dimanche matin :

- DC2 Min : Caro + Anne Laure + Céline (Minibus)
  - debout 6h30 + chignon, maquillage
  - Petit dej 7H30
  - RV 8H15 pour départ
- DC2 J/S + DC4 : voitures
  - Réveil : 7H15 + chignon, maquillage
  - Petit dej 8H15
  - RV 9H00

Repas dimanche midi : a voir en fonction de ce qui sera possible de réserver le samedi après midi.



Beauvais le 5 Avril 2012

Objet: Organisation déplacement Championnats de Zone Boulogne 12 et 13 mai 2012

Chers Amis,

Suite à notre dernière réunion de Conseil d'administration, nous avons décidé de faire de ces Championnats de Zone un Temps Fort de notre saison sportive.

Bien que l'organigramme précisant le timing de la compétition ne soit pas encore disponible, il est incontournable que les passages auront lieu le samedi 12 après midi pour certaines et le dimanche 13 matin pour d'autres. Nous souhaitons donc organiser le déplacement de l'ensemble des gymnastes sur ces 2 jours avec une nuit sur place afin de rassembler l'Equipe Beauvais GR et de renforcer ainsi sa cohésion.

Concernant le trajet, nous louerons un minibus de 9 places pour les gymnastes dont les parents ne seraient pas disponibles pour les emmener à Boulogne. On peut considérer qu'il sera possible d'emmener ainsi 7 enfants (le minibus comptant 9 places dont le chauffeur et un adulte accompagnateur).

Concernant l'hébergement, nous avons positionné des options de réservation au B&B de Boulogne pour avoir la capacité d'accueillir 33 personnes (18 gymnastes + juges + accompagnateurs, ainsi qu'une quinzaine de Parents qui souhaiteraient loger dans le même hôtel que leurs enfants). Des adultes du conseil d'administration logeront sur place pour assurer l'encadrement des gymnastes.

Le coût estimé de ce week-end (en y ajoutant les repas et petits déjeuner) est de 78€ par gymnaste. Le Club, compte tenu de notre bilan financier actuel, se propose de participer à ce coût en finançant plus de 60% de ce déplacement. Il est important de noter que cet engagement financier nous est permis sur cet événement mais ne peut pas constituer un acquis. Nous vous proposerons pour les prochains déplacements les solutions que nous pourrions raisonnablement mettre en place à ce moment là.

Il resterait donc à votre charge, par gymnaste: **30€** si vous souhaitez nous confier votre enfant avec déplacement par le minibus ou **22€** si vous accompagnez votre enfant à Boulogne par vos propres moyens (libre à chacun de s'organiser pour du covoiturage).

Les chèques de participation devront nous être transmis le samedi 5 mai au plus tard, le club se chargeant ensuite des dépenses des gymnastes sur place.

Afin de finaliser cette organisation, il est impératif que vous confirmiez à Sylvie par mail (beauvaisgr@yahoo.fr) avant le 15 avril:

- votre adhésion à cette démarche,
- si vous souhaitez effectuer le trajet vous même, ou si vous nous confiez votre enfant pour effectuer le trajet en minibus (précisez aller et retour ou un des trajets seulement),
- si vous souhaitez que nous vous réservions une chambre au B&B de Boulogne (le règlement de votre hébergement restant à votre charge et payable sur place - à titre d'info la chambre pour 2 coûte 48€ hors petit déjeuner).

Espérant que cette proposition emportera votre adhésion enthousiaste, je vous adresse, au nom de l'ensemble des membres du Conseil d'Administration et de l'Equipe Technique, nos plus amicales et sportives salutations.

Pierre-Louis Prudhomme

*Président*



## **CONVOCATION**

### **½ finale du championnat de France Division Critérium, individuelle DIR les 12-13 mai 2012 à Boulogne-sur-mer**

1. Rendez-vous le samedi 12 mai à 9h45 sur le parking de décathlon (à l'entrée sur la droite) pour un départ à 10 heures.
2. La compétition aura lieu à Boulogne-Sur-Mer (62) à la salle omnisports Damrémont Place Léon Blum 62200 Boulogne-sur-Mer.
3. Les réservations pour l'hébergement ont été faites à l'hôtel B&B Lotissement du blanc pignon 62280 St Martin/Boulogne
  - La tenue pour ce déplacement est : Tee-shirt du club, bas de survêtement noir, veste du club.
  - Ne pas oublier : ¼ pointes, nécessaires à coiffure (brosse, barrettes à chignon, laque, élastique, barrettes clips)
  - Prévoir un pique-nique pour le samedi midi

#### **Ordre de passage :**

##### **Samedi 12 mai**

- Individuelle DIR (Agathe, Anaïs, Mélissa) entre 14h45 et 16h40 / Palmarès 16h45
- DC4 benjamine (Agathe, Elsa, Léane, Noémie) entre 17h15 et 19h / Palmarès 19h15

##### **Dimanche 13 mai**

- DC2 minime (Apolline, Cassandre, Chloé, Solène, Valentine) entre 10h et 11h40 / Palmarès 11h50
- DC2 junior/sénior (Anaïs, Annah, Camille, Clémence, Inès, Mélissa) entre 10h et 11h40 / Palmarès 11h50

#### **Numéros de téléphone des accompagnateurs :**

- Pierre-Louis PRUDHOMME 06.11.40.55.06
- Sylvie COURTET 06.69.47.34.99
- Anne-Laure GIRAN 06.26.64.53.50
- Céline LAURENT 06.51.20.93.51



## Réunion du 16 mai 2012

### Ordre du jour

#### Bilan Zone

#### Questions diverses

### 1/ Bilan déplacement zone

#### Bilan sportif :

Une belle sélection au championnat de France pour les DC2 minimales qui se sont classées 2<sup>ème</sup>. Bravo à elles !

Les autres équipes font quant à elles les fonds de classement, et les indivs des résultats moyens.

Du travail en perspective donc, tant pour l'équipe sélectionnée que pour les autres en vue d'une future progression.

Anaïs 5<sup>ème</sup> / 10

Mélissa : 6<sup>ème</sup> /10

DC4 B: 8<sup>ème</sup>/9

DC2 J/S : 9<sup>ème</sup>/10

D2 M: 2<sup>ème</sup> /10

#### Bilan humain :

Déplacement convivial. Tout a roulé.

Bravo aux parents et membres du CA, tant dans la préparation en amont que pendant le déplacement.

(Petit rappel : Anne Lure s'excuse d'avoir été « casse bombinette »)

#### Bilan financier :

<b>Dépenses</b>				<b>Recettes</b>		<b>Coût total pour le club</b>
	<b>Total des dépenses avec parents</b>	<b>Frais parents</b>	<b>Total à la charge du club</b>			
<b>Minibus</b>	100		100	<b>Participation gymnastes</b>	348	
<b>Essence</b>	80		80	<b>Participation maman Cassandra Minibus</b>	15	
<b>Péage</b>	30,20		30,20	<b>Remboursement parents repas</b>	300,07	
<b>Hôtel</b>	812,10	414,8	397,30	<b>Remboursement parents Hôtel</b>	?	
<b>Restaurant samedi soir</b>	500	266,3	233,70			
<b>Sandwichs</b>	65,70	33,77	31,93			
<b>Courses</b>	32,07		873,13			
	1620,07	714,87	905,2 soit un coût par personne de 56,58			<b>542,2 euros</b>

#### Participation gymnastes : 348 euros

5 gyms (Mélissa, Annah, Léane, Cassandra, Anaïs ) à 30 euros = 150

9 gyms (Agathe, Elsa, Noémie, Valentine, Solène, Chloé, Appoline ) à 22 euros = 198

#### Hôtel club: 397,3

3 chambres de 4 X56,70=170.1

3 chambres de 2 X43,20=129.6

16 petits déjeuners X6.10=97.6

Total : 397.3

## budget réalisé

Dépenses			Recettes		Coût total pour le club
Total des dépenses parents	des avec Frais parents	Total à la charge du club			
Minibus	100		100	Participation gymnastes Participation maman Cassandra Minibus	343
Essence	80		80		15
Péage	30,2		30,2	Remboursement parents repas	300,07
Hôtel	812,1	414,8	397,3	Remboursement parents Hôtel	414,8
Restaurant samedi soir	500	266,3	233,7		
Sandwichs	65,7	33,77	31,93		
Courses	32,07		32,07		
<b>TOTAL</b>	<b>1620,07</b>	<b>714,87</b>	<b>905,2</b>		<b>1072,87</b>

soit un coût par personne de 56,58€

5 gyms (Mélissa, Annah, Léane, Cassandre, Anais ) à 30 euros = 150

9 gyms (Agathe, Elsa, Noémie, Valentine, Solène, Chloé, Appoline ) à 22 euros = 198

Hôtel club:

3 chambres de 4

X56,70 4X56,70

170,1

3 chambres de 2X43,20

129,6

16 petits déjeuners X6.10

97,6

total

397,3

Annexe 8

diagramme de gantt

action	25/03/12	26/03/12	27/03/12	28/03/12	29/03/12	30/03/12	31/03/12	01/04/12	02/04/12	03/04/12									
championnat de l'Oise	◆																		◆
réunion du 3 avril																			
recherche hébergement																			
recherche véhicule																			
recherche restauration																			
courrier explication prise en charge																			
convocation compétition																			
confirmation hébergement																			
bilan de la zone																			

Annexe 9

diagramme de gantt

The Gantt chart displays a grid with dates from 04/04/12 to 17/04/12. The chart contains several horizontal bars representing task durations. The top three bars are completely blacked out. Below them, there are several bars that are partially blacked out, with some segments remaining visible. The bars are positioned at various intervals across the grid.

diagramme de gantt

18/04/12	19/04/12	20/04/12	21/04/12	22/04/12	23/04/12	24/04/12	25/04/12	26/04/12	27/04/12	28/04/12	29/04/12	30/04/12	01/05/12

Annexe 9

diagramme de gantt

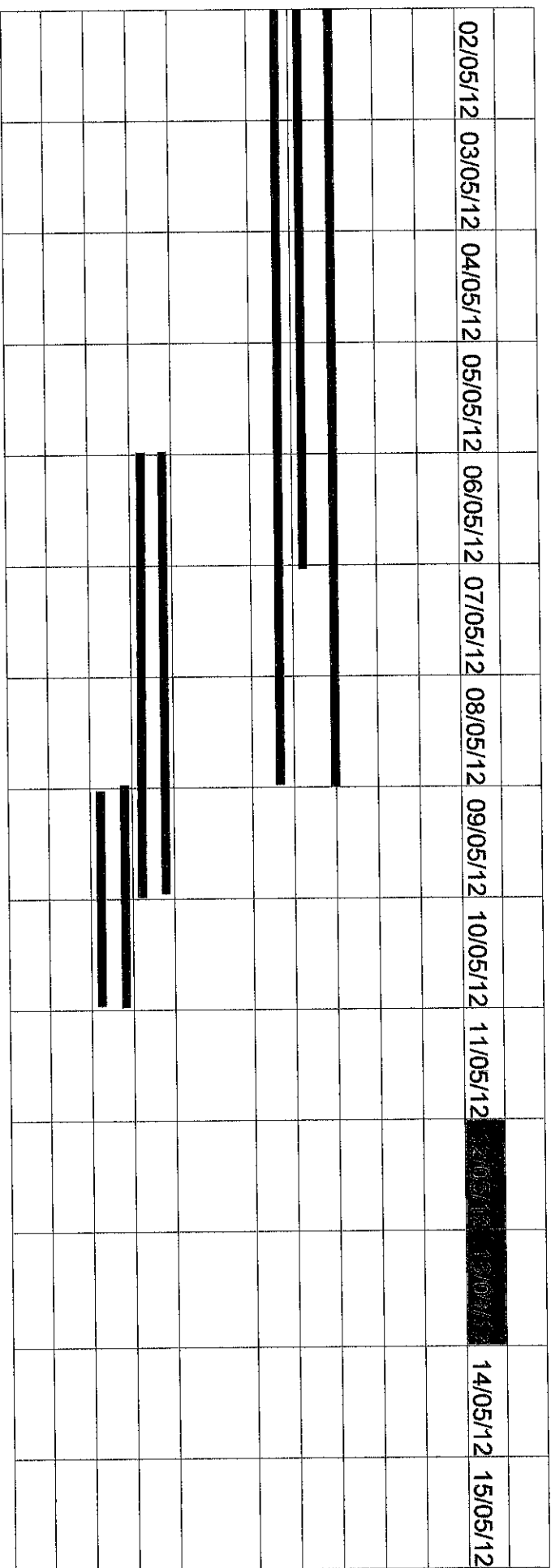

Annexe 9

